RESIDENCIAL FRANCISCO BAYEU

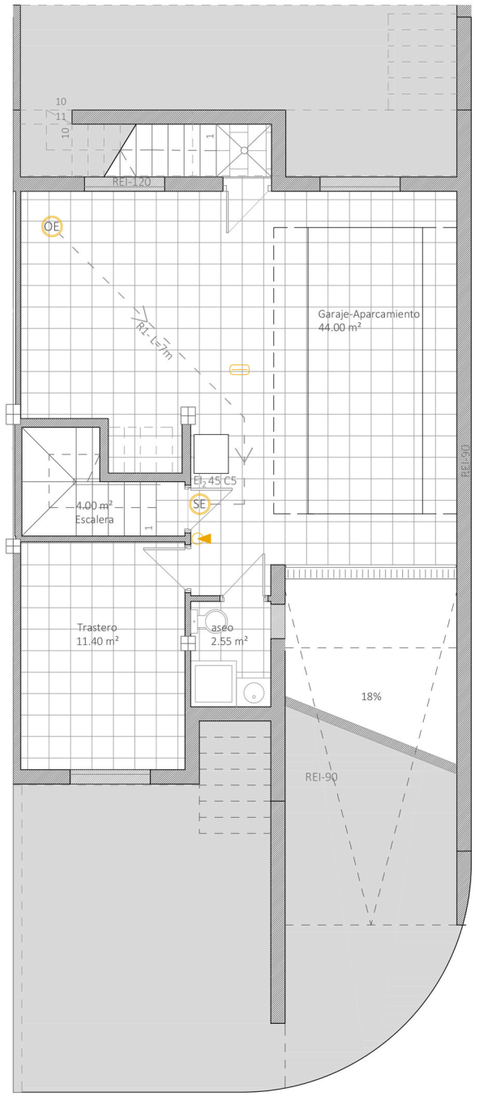

PL. SEMISÓTANO

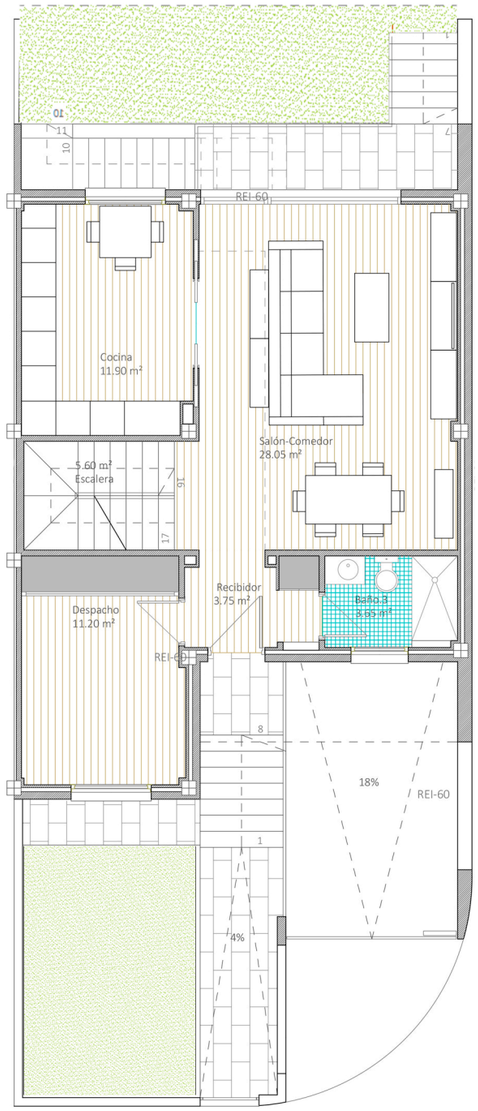

PL. BAJA

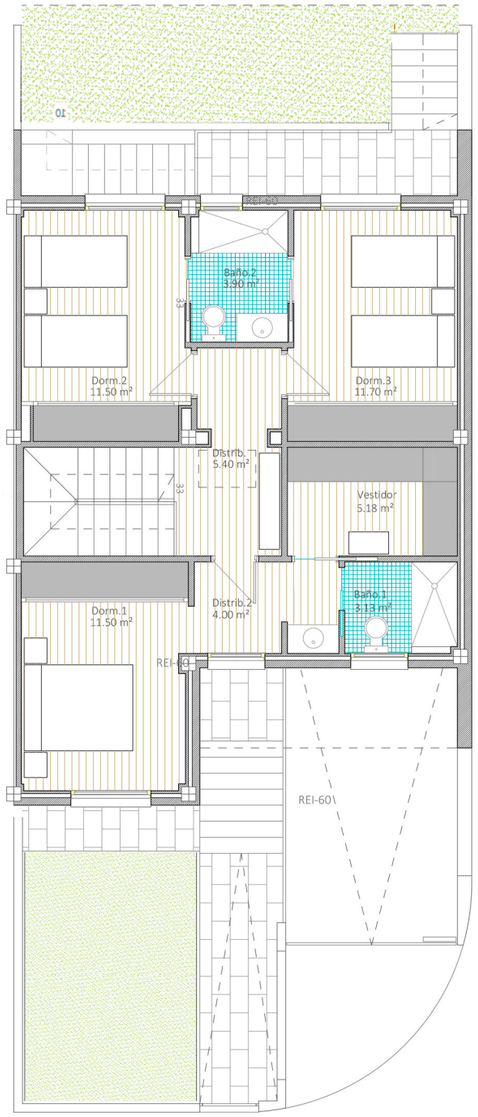

PL. PRIMERA

VIVIENDA TIPO 1

SUPERFICIES		
	M2 UTILES	M2 CONST
P. SOTANO	61,95	71,45
P. BAJA	64,15	72,35
P. PRIMERA	56,31	67,60
TOTAL	182,41	211,40
COMPUTABLE		139,95

PARCELA TOTAL	246,30 m2
PARCELA OCUPADA	72,35 m2
PARCELA LIBRE	173,95 m2

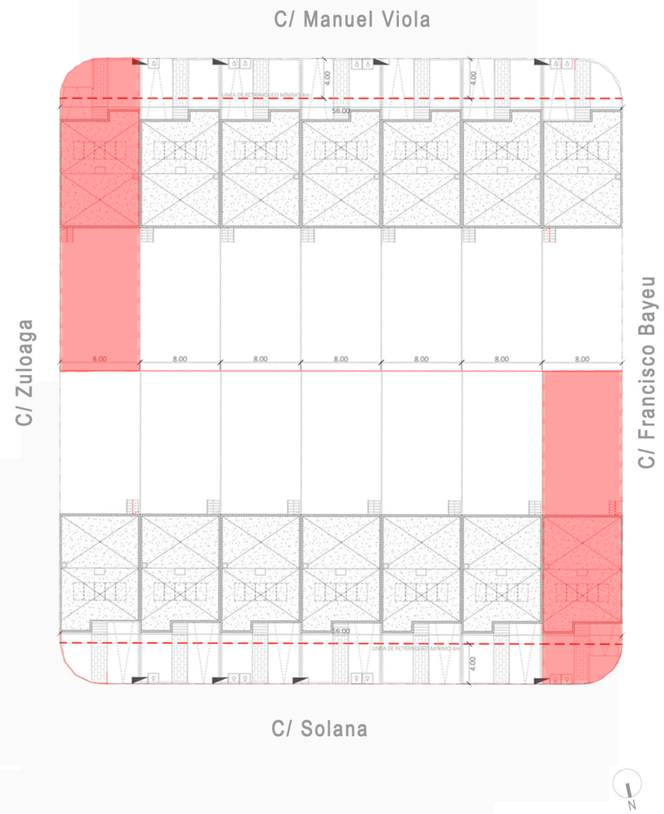

14 VIV. C/ SOLANO - C/ MANUEL VIOLA
VALDEMORO (MADRID)

Este documento es méramente informativo, no contractual. La propiedad se reserva el derecho a realizar, en la obra, las modificaciones que juzgue oportunas.
Todo lo relativo al R.D. 515/1989 de 21 de abril, se halla a disposición en las oficinas centrales de la sociedad.

REDONDO